ver.di

Gewerkschaft
Erziehung und Wissenschaft
Hessen

HAUPTPERSONALRATSWAHL
4. UND 5. MAI 2021

Ein Teil unserer Kandidatinnen und Kandidaten: Claudia Janise, Klaus Staudt, Esther Heck, Claudia Riemer (zukünftig Gewerkschaftsbeauftragte ver.di), Gino Todisco, Claudia Kilian, Regina Pomp, Heike Hagen
Das Foto entstand vor der Corona-Pandemie.

Für den Hauptpersonalrat beim
Hessischen Kultusministerium

AKTIV
KOMPETENT
DEMOKRATISCH

Die Kandidatinnen und Kandidaten v

Für Ihre Interessen bei den HPR-Wahlen im Mai

Beamtinnen

Regina Pomp
SSA | Fulda

Claudia Janise
SSA | Weilburg

Heike Hagen
SSA | Darmstadt

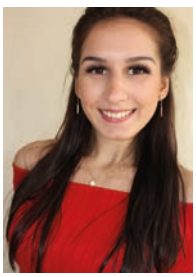

Jasmin Bindenberger
SSA | Weilburg

Annika Schmitt
LA | Frankfurt

Anja Engel
HKM

Veronika Rinnenbach
HKM

Beamte

Gino Todisco
LA | Frankfurt

Timo Lauermann
SSA | Hanau

Arbeitnehmerinnen

Esther Heck
LA | Frankfurt

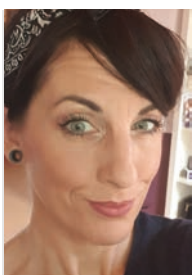

Ute Höhmann
LA | Kassel

Iris Becker
SSA | Frankfurt

Gizem Özkan
SSA | Bebra

Lieselotte Mikosch
SSA | Bebra

Claudia Kilian
LA | Frankfurt

Dagmar Lüdtke
SSA | Frankfurt

Susanne Wilfer
LA | Frankfurt

Arbeitnehmer

Christopher Härmstädt
LA | Darmstadt

n von ver.di und der GEW
ai 2021

Klaus Staudt
HKM

Erhard Liebetrau
SSA | Bebra

Marcus Hohlfeld
LA | Frankfurt

ner

Kevin Blaczek
SSA | Rüsselsheim

Marco Brähler
LA | Frankfurt

Gewerkschaftsbeauftragte

Claudia Riemer

Karl-Heinz Ernst

Dieter Eitel

Kandidatinnen der Liste ver.di Haupt-, Jugend- und Auszubildendenvertretung

Annika Schmitt

Gianna Vonelli

Rona Arbou

WÄHLEN SIE LISTE ver.di | GEW

Für eine starke Bildungsverwaltung überall in Hessen

- Beteiligen Sie sich an den Personalratswahlen am 4. und 5. Mai 2021
- Sorgen Sie für einen kompetenten Hauptpersonalrat
- Wählen Sie die Liste ver.di|GEW

Wir fordern

- Berücksichtigung der Mitarbeiterzufriedenheit und der Gesundheit der Beschäftigten bei allen Maßnahmen
- Mehr Lehrerinnen und Lehrer und UBUS-Kräfte bedeuten auch mehr Stellen für die Bildungsverwaltung
- Deshalb 50 neue Stellen für alle Dienststellen der Bildungsverwaltung (Schulämter, Lehrkräfteakademie und Ministerium), die Flickschusterei muss aufhören und die Arbeitsverdichtung muss wirksam angegangen werden
- Verbesserungen für Tarifbeschäftigte sowie Beamtinnen und Beamte: Mehr Höhergruppierungen, Anhebung von Stellen im Stellenplan und Beförderungen
- Vernünftige Arbeitsbedingungen, flexible Arbeitszeitmodelle, Anspruch auf Telearbeit und mobiles Arbeiten in allen Dienststellen
- Gesundheitsschutz muss oberste Priorität haben

Wir, die Kolleginnen und Kollegen der ver.di|GEW-Liste, setzen uns für alle Beschäftigten ein, unabhängig von Dienstort und Dienststelle!

WÄHLEN SIE LISTE ver.di | GEW

Gewerkschaft Erziehung und Wissenschaft Hessen | Zimmerweg 12, 60325 Frankfurt
Tel. 069–971293-0 | info@gew-hessen.de | www.gew-hessen.de